PREFEITURA DO MUNICÍPIO DE CAJAMAR
ESTADO DE SÃO PAULO

OFÍCIO Nº 512/2022 - PMC/SMG

Cajamar/SP, 16 de maio de 2022.

Referente: **Indicação nº 381/2022**
6ªSessão

CAMARA MUNICIPAL DE CAJAMAR

PROTOCOLO	DATA / HORA	USUÁRIO
1327/2022	20/05/2022 10:04:07	ester

Senhor Presidente,

Com os nossos cordiais cumprimentos, pelo presente, em atenção a **Indicação nº 381/2022** de autoria do Nobre Vereador Jefferson Rodrigo Oliveira Silva, encaminhamos as informações prestadas pela Secretaria Municipal de Segurança e Defesa Social, por meio de seu **Memorando SMSU nº 228/2022-sk,** cópia anexa.

Sendo o que tínhamos a informar, aproveitamos o ensejo para externar nossos protestos de estima e consideração.

Atenciosamente,

DANILO BARBOSA MACHADO
Prefeito Municipal

Excelentíssimo Senhor
SAULO ANDERSON RODRIGUES
Presidente da Câmara do Município de
CAJAMAR – SP

Prefeitura do Município de Cajamar

Secretaria Municipal de Segurança Urbana

Cajamar, 09 de maio de 2022.

Memorando SMSU nº228/2022-sk

AO DEPARTAMENTO TÉCNICO LEGISLATIVO/SMG.

DEPARTAMENTO LEGISLATIVO Recebido 11 MAI 2022 Recebido Por 15:55 Horas

Assunto: Ronda Escolar Guarda Civil Municipal.
Referente: MEMORANDO Nº 0971/2022-DTL-SMG
INDICAÇÃO Nº381/2022.

Prezados Senhores,

Vimos por meio deste, informar a Vossa Senhoria, com referência a Indicação nº381/2022 do Exmo. Vereador Jeferson Rodrigo Oliveira Silva, onde o mesmo vem respeitosamente solicitar para que a Guarda Civil Municipal, efetue Policiamento nas imediações da EMEB Fernando Pupo Massagardi.

Esclareço que esta Secretaria Municipal de Segurança, juntamente com o Cmt. Da Guarda Civil Municipal, retomou as atividades de Ronda Escolar com o retorno das aulas presenciais na rede de ensino, determinando que as equipes, efetuem diariamente rondas periódicas e pontos de estacionamento nas referidas unidades de Educação Municipal, e também nosso setor especiafizado (ROMU/ROMO/CANIL/AMBIENTAL), participe de atividades/palestras, garantindo assim mais segurança aos alunos, professores e funcionários.

Esclareço ainda que assim que tomamos ciência dos fatos, de imediato desenvolvemos uma açaõ de policiamento bem como averiguações no interior da referida Escola, sendo averiguado e orientado todos funcionários, professores e pais de alunos, ocorrendo neste mesmo dia uma integração da Guarda

Civil Municipal com os alunos, ministrando orientações e demonstração das atividades do canil, não ocorrendo nenhuma ocorrência mais grave neste dia.

Venho aqui informar ao nobre Vereador que iremos dar total atenção a sua Indicação, tendo em vista sua preocupação, com os interesses de garantir mais segurança e qualidade de vida a toda poulçação de nossa cidade.

Aproveito o ensejo para externar os mais sinceros votos de estima e distinta consideração.

Atenciosamente,

Sidney Ked
Agente de Políticas Públicas Municipais

Edmilson José Padovani
Secretário Municipal de Segurança Urbana

Prefeitura retoma Ronda Escolar com a volta às aulas presenciais em Cajamar

A Ronda Escolar faz parte do Programa Muito + Segurança implantado pela atual gestão municipal.

Publicada em 11/03/2022 às 15:19 | Departamento de Comunicação e Imprensa

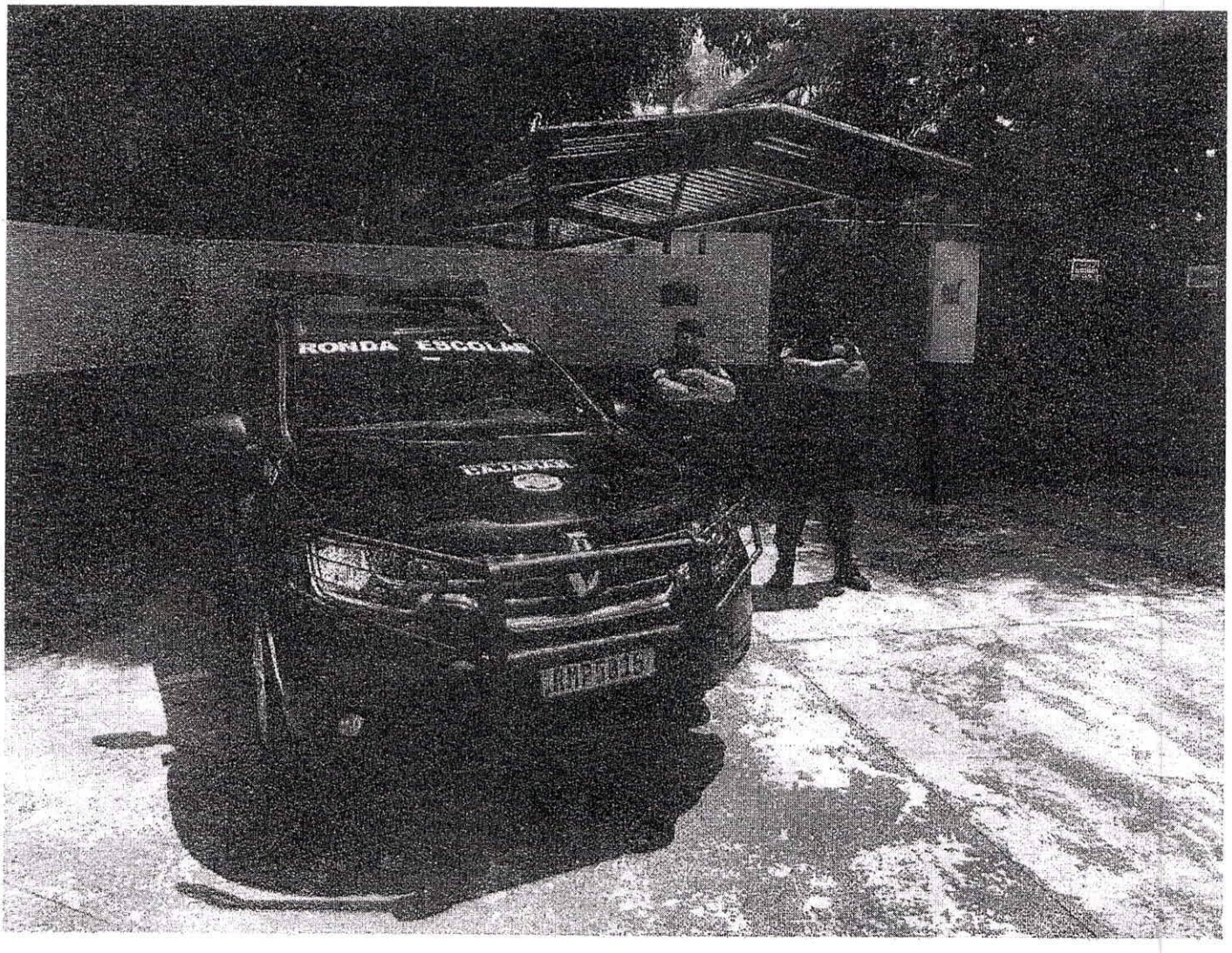

Com o retorno das aulas presenciais na rede municipal de Educação de Cajamar, a Guarda Civil Municipal também retomou as atividades da Ronda Escolar, para reforçar a segurança no entorno das unidades escolares. A ação da Prefeitura ocorre numa parceria entre as secretarias de Segurança Urbana e Educação.

A Ronda Escolar faz parte do Programa Muito + Segurança implantado pela atual gestão municipal e é composta por três viaturas, com dois agentes cada e um subinspetor que comanda as equipes. Os agentes atuam exclusivamente na atenção às instituições de ensino, com o propósito de coibir casos de violência, uso e tráfico de drogas, entre outros males.

Segundo o secretário municipal de Segurança Urbana, Edmilson José Padovani, esse é um trabalho de extrema necessidade e importância e que estamos constantemente aperfeiçoando. "Os agentes foram selecionados com base na experiência e qualificação técnica e têm um olhar diferenciado para atuar junto a crianças e adolescentes", explicou ele.

A GCM é responsável por promover a segurança urbana, contribuir para a prevenção e diminuição da violência e da criminalidade, auxiliar na mediação de conflitos e agir de forma que garanta os direitos fundamentais dos cidadãos. Em caso de necessidade, entre em contato pelos telefones 153 ou 4446-0153.

Programa Muito + Segurança

Após a implantação do Programa Muito Mais Segurança, a Secretaria de Segurança Urbana já realizou diversos investimentos em benefício da corporação. Em 2019, teve início a instalação do novo sistema de segurança, que conta com mais de 100 câmeras instaladas em pontos estratégicos do município, e ainda cinco totens de vigilância que monitora todas as áreas públicas da cidade através do sistema de videomonitoramento.

A corporação também recebeu novos armamentos que incluem 60 pistolas .40 TAURUS; 8 carabinas .40 TAURUS; 116 novos coletes à prova de bala (placa balística); 10 mil munições .40 e 18 equipamentos de choque completo (capacete, joelheira, cotoveleira, caneleira e o escudo). Além de kits de uniformes completos para toda equipe da Guarda Municipal e a renovação de todas as viaturas.

GABINETE DO VEREADOR

INDICAÇÃO Nº 381 / 2022

Senhor Presidente,

Senhores Vereadores,

Indico ao Exmo. Prefeito Municipal Sr. Danilo Barbosa Machado, para que seja feito estudo junto a Secretaria competente da municipalidade, sobre a possibilidade de providenciar a intensificação de ronda escolar no entorno e na EMEB Fernando Pupo Massagardi, localizada no Centro de Cajamar.

JUSTIFICATIVA

Justifico a presente indicação, tendo em vista que foram feitas recentemente, ameaças através de cartazes intimidatórios com conteúdo que comprometem a segurança do local.

Plenário Ver. Waldomiro dos Santos, 14 de abril de 2.022.

JEFFERSON RODRIGO OLIVEIRA SILVA
Vereador

GABINETE DO PREFEITO
Recebido em
2 0 / [illegible] - 14:19h
Por: Nilza Ami

CAMARA MUNICIPAL DE CAJAMAR

PROTOCOLO	DATA / HORA	USUÁRIO
928/2022	18/04/2022 15:48:54	martha

CÂMARA MUNICIPAL DE CAJAMAR
Incluído no expediente da sessão Ordinária
Realizada em 27/ abril /2022
Despacho: Encaminhar - se
Saulo Anderson Rodrigues
Presidente